

ASSOCIAÇÃO ELLA'S
REGULAMENTO 1ª CORRIDA DA ASSOCIAÇÃO ELLA'S - MÃES EM MOVIMENTO
Parauapebas – PA, 06 de abril de 2026.

1. DA APRESENTAÇÃO DO EVENTO

1.1 - A 1ª **CORRIDA DA ASSOCIAÇÃO ELLA'S - MÃES EM MOVIMENTO**, promovida pela ASSOCIAÇÃO ELLA'S, de Parauapebas/PA, é um evento oficial alusivo às festividades de comemoração ao Dia das Mães e **ocorrerá no dia 03/05/2026**.

1.2 - A 1ª **CORRIDA DA ASSOCIAÇÃO ELLA'S - MÃES EM MOVIMENTO** será realizada em conformidade com as normas vigentes, contando obrigatoriamente com a devida autorização da Federação competente, mediante emissão do respectivo PERMIT.

1.3 - A prova será conduzida sob a supervisão e arbitragem oficial da Federação, sendo todas as decisões técnicas, disciplinares e de classificação de responsabilidade exclusiva da equipe de arbitragem designada, conforme os regulamentos aplicáveis.

1.4 – O presente regulamento constitui o instrumento legal que disciplina a participação no evento, devendo ser lido atentamente por todos os interessados antes da efetivação da inscrição, sendo seu conteúdo soberano sobre qualquer material promocional, publicitário ou informativo eventualmente divulgado.

1.5. Ao realizar sua inscrição, o participante declara, de forma expressa, irrevogável e irretratável, que leu, compreendeu e concorda integralmente com todas as cláusulas deste regulamento, assumindo plena ciência de seus direitos e deveres, bem como das regras, riscos e responsabilidades inerentes à participação em eventos esportivos de corrida de rua.

2. DA FINALIDADE

2.1 - A 1ª **CORRIDA DA ASSOCIAÇÃO ELLA'S - MÃES EM MOVIMENTO** compreende evento esportivo que visa estimular a comunidade em geral, a prática da atividade de corrida de rua em busca de uma melhor qualidade de vida e ainda em comemoração ao Dia das Mães.

3. DA PROVA

3.1 - A corrida ocorrerá no dia 03/05/2026 e terá a única distância de 5.1 km (Modalidade) para as todas as Categorias Masculina/ Feminina (Geral, Por Faixa Etária e PCD).

3.2 - A prova ocorrerá pontualmente às 06:30hs da manhã para todas as categorias (masculino, feminino, PCD), sendo que a largada será organizada por blocos de acordo com categorias, de forma a garantir segurança, fluidez do percurso e melhor experiência para todos os participantes.

3.3 – Para todas as Categorias, Masculino e Feminino, a largada e chegada será na Praça da Cabana - Avenida F, esquina com a Rua H, entre os bairros Beira Rio e Parque dos Carajás, nas proximidades da Câmara Municipal de Parauapebas. **Mapa 1 detalhado ao final do regulamento.**

3.4 - Na categoria PCD, a Largada e Chegada será juntamente com todos os demais atletas, perfazendo o mesmo percurso já detalhado no item anterior.

3.5 - O percurso será sinalizado e fiscalizado pela organização da prova.

3.6 - Os participantes deverão estar no local de largada com pelo menos 30 (trinta) minutos de antecedência, ocasião que serão dadas as instruções finais pelo cerimonial.

3.7 - É obrigação do participante inscrito na **1ª CORRIDA DA ASSOCIAÇÃO ELLA'S - MÃES EM MOVIMENTO**, ter o conhecimento do percurso e cumprir o trajeto em sua totalidade.

3.8 - É obrigatório o uso do número de peito, sendo que qualquer rasura do número implicará em sua desclassificação.

3.9 - **A participação do atleta na prova é estritamente individual sendo proibido o auxílio ou apoio de terceiros no acompanhamento do mesmo por treinadores, amigos, familiares etc., sendo vedado o uso de bicicleta e/ou outros meios afins, que resultará na desclassificação do participante, com a exceção para os atletas na categoria PCD.**

3.10 - Será permitida a participação de atletas PCD com guia, sem restrições, quando necessário, sendo o guia isento de inscrição, sem interferência no resultado competitivo do atleta assistido;

3.11 - Os atletas PCD terão direito à premiação em igualdade de condições com os demais participantes, respeitadas as categorias específicas e critérios de classificação estabelecidos neste regulamento.

3.12 - **A corrida terá tempo limite técnico de 1:30h (uma hora e trinta minutos), estabelecido com base em critérios de segurança, logística e conclusão segura do percurso.**

3.13. A organização poderá ajustar o tempo limite técnico em função de condições adversas, como clima, visibilidade ou alterações do percurso, garantindo sempre a segurança e integridade dos participantes.

3.14. A organização do evento assegura aos **participantes idosos** tratamento prioritário e condições adequadas de participação, em conformidade com a legislação vigente, especialmente o Estatuto do Idoso.

3.15 - Os **atletas idosos** terão direito a atendimento prioritário em todas as etapas do evento, incluindo retirada de kit, acesso à largada e demais serviços disponibilizados pela organização.

3.16. A organização disponibilizará de 03 (três) postos de hidratação (apoio de água) ao longo do percurso da corrida, em quantidade e posicionamento compatíveis com a distância da prova, observando as normas técnicas aplicáveis e as boas práticas de eventos esportivos, sendo que em cada posto será fornecida água potável aos atletas.

3.17 - A localização dos postos de hidratação será previamente informada aos participantes por meio de materiais oficiais do evento.

3.18 - A organização poderá ajustar a quantidade e a disposição dos postos de hidratação por motivos técnicos, de segurança ou logísticos, visando garantir o bem-estar dos participantes.

3.19 - Recomenda-se que os atletas mantenham adequada hidratação antes, durante e após a prova.

4. DA SEGURANÇA, ASSISTÊNCIA MÉDICA E PROCEDIMENTOS DE EMERGÊNCIA

4.1- A organização do evento assegurará a implementação de Plano de Segurança e Plano Médico, elaborados de acordo com as normas vigentes e boas práticas aplicáveis a eventos esportivos.

4.2- Durante toda a realização da prova, serão disponibilizados os seguintes recursos:

- Ambulância de suporte avançado (UTI móvel) que irá acompanhar todo o percurso da prova.
- Equipe de saúde devidamente qualificada, composta por profissionais habilitados para atendimento pré-hospitalar, tais como médicos e enfermeiros.

4.3- Todos os atendimentos seguirão protocolos técnicos reconhecidos, sendo a coordenação das ações de saúde de responsabilidade da equipe médica designada para o evento.

4.4- Ao se inscrever, o participante declara estar ciente dos riscos inerentes à prática esportiva e autoriza, em caso de necessidade, a prestação de atendimento emergencial.

4.5 - A organização do evento contratará seguro de acidentes pessoais individual em favor de todos os participantes regularmente inscritos, com cobertura durante o período de realização da prova.

4.6 - O seguro abrangerá, cobertura para morte acidental e invalidez permanente total ou parcial por acidente e despesas médicas, hospitalares e odontológicas, conforme apólice contratada.

4.7 - A cobertura do seguro será válida exclusivamente durante a participação do atleta no evento, compreendendo o período de largada até a chegada, dentro do percurso oficial.

4.8 - Os valores das coberturas, condições gerais, limites e exclusões serão aqueles definidos na apólice de seguro contratada, estando disponíveis para consulta mediante solicitação à organização.

4.9 - A organização não se responsabiliza por eventos não cobertos pela apólice, nem por acidentes decorrentes de descumprimento do regulamento ou de condutas imprudentes dos participantes.

5. DAS AUTORIZAÇÕES E APOIO INSTITUCIONAL

5.1 - A realização do evento está condicionada à obtenção das autorizações necessárias junto aos órgãos públicos competentes, bem como ao devido apoio institucional para garantir a segurança e a organização da prova.

5.2 - A organização providenciará, previamente, a autorização para uso das vias públicas e eventuais interdições de trânsito junto aos órgãos responsáveis pela gestão do tráfego no município, conforme a legislação vigente.

5.3 - Será solicitado apoio dos órgãos de segurança pública, incluindo, a atuação de agentes de trânsito, visando assegurar a integridade dos participantes, do público e a fluidez do trânsito nas áreas impactadas pelo evento.

5.4 - A organização realizará a devida comunicação sobre a realização do evento à Secretaria Municipal de Esportes e Lazer – SEMEL de Parauapebas – PA.

5.5 - Os participantes, ao efetuarem suas inscrições, declaram estar cientes de que poderão ocorrer alterações no percurso, horários ou demais condições da prova em razão de exigências dos órgãos públicos ou por motivos de segurança.

6. DAS CATEGORIAS

6.1 - As CATEGORIAS em disputa na **1ª CORRIDA DA ASSOCIAÇÃO ELLA'S - MÃES EM MOVIMENTO** serão:

- Categoria GERAL Masculino e Feminino, maiores de 16 anos.
- Categoria POR FAIXA ETÁRIA Masculino e Feminino, maiores de 16 anos
- Categoria PCD masculino e feminino, maiores de 18 anos.

7. DAS INSCRIÇÕES

7.1 - As inscrições serão realizadas a partir do dia 06/04/2026, e encerram-se dia 26/04/2026 às 23:59h (horário de Brasília) ÚNICA E EXCLUSIVAMENTE por meio do site/link [Ticketcerto.com.br](https://www.ticketcerto.com.br)

7.2 - Não serão aceitas inscrições por meio do site, posteriores ao prazo acima estipulado.

7.3 – VALOR:

1º Lote (500 unidades): R\$ 79,90 + taxa da plataforma

2º Lote (500 unidades): R\$ 89,99 + taxa da plataforma

Os atletas PCD's pagarão 50% (cinquenta por cento) do valor da inscrição.

As associadas da Associação ELLA's que estiverem em dias com suas obrigações no ano de 2026, terão desconto de 50% (cinquenta por cento) do valor da inscrição, devendo para tanto, informar que é associada e o número da carteira de associada no ato da inscrição.

7.4 - As inscrições limitam-se ao número máximo de 1.000 (um mil) participantes.



7.5 - A idade mínima para participação na **1ª CORRIDA DA ASSOCIAÇÃO ELLA'S - MÃES EM MOVIMENTO** é de 16 anos completos até o dia da competição para a Categoria GERAL e POR FAIXA ETÁRIA, e de 18 anos para a Categoria PCD.

7.6 - Para a inscrição de menores (abaixo de 18 anos), deverá ser apresentada autorização por escrito, assinada pelos pais ou responsáveis. A autorização deve estar acompanhada de Cópia de um Documento de Identidade do responsável pelo menor que irá competir. E esta deverá ser apresentada na retirada do Kit do Atleta.

7.7 - Cada participante deverá ler o presente regulamento, não podendo alegar falta de conhecimento deste ou do Percurso (ambos os documentos estarão dispostos na página inicial no site de Inscrições).

Quaisquer Dúvidas e Informações, falar no Contato: **(94) 98446-6176 – Associação Ella's.**

8. DOS CHIPS E DA ENTREGA DOS KITS AOS PARTICIPANTES

8.1 - CHIP: A Corrida será cronometrada eletronicamente pela Chiptiming Parauapebas. O uso do chip é de responsabilidade do atleta, e o seu uso se torna obrigatório. O Atleta deverá utilizar seu Chip, que está anexo ao Número de Peito, na parte frontal do corpo do Atleta, na altura do Abdomen. Qualquer outro tipo de utilização é passível de desclassificação do atleta.

Parágrafo Único: Haverá nessa prova um Ponto de Percurso (controle), onde é obrigatório a passagem do atleta, para fins de aferição do percurso. O Atleta que não for registrado nesse ponto de Controle, estará automaticamente desclassificado da prova.

8.2 - O Kit do Participante é composto por: Camiseta, Chip embutido no verso do número de peito, e alfinetes de fixação.

8.3 - O Kit do Participante será entregue no dia **30/04/2026** (quinta-feira) no horário **das 17:00h às 22:00h** na **Sede da Associação Ella's** - localizado na Av. B, Quadra 25G, Lote 05, Cidade Jardim, Parauapebas-PA.

8.4 - Na entrega do kit, o participante deverá apresentar documento original com foto (RG, CNH, Passaporte), os documentos podem ser no formato eletrônico, para os atletas que inscreverem-se nas categorias LOCAIS. Para os Atletas da Categoria PCD, é necessária a apresentação de um documento com foto (formato eletrônico) e o Laudo que ateste a condição de PCD, dentro da Validade de 1 (hum) ano. O kit **NÃO** será entregue caso o participante não atenda as condições deste item.

8.5 - **NÃO HAVERÁ ENTREGA DE KIT NO DIA DO EVENTO.** O atleta que não retirar o seu kit na data e horário estipulado pela organização será considerado como desistente, ficará impedido de participar da prova e perderá o direito ao recebimento do kit. A Comissão organizadora se reserva no direito de direcionar o KIT não retirado a outros Atletas que possam estar aguardando possíveis vagas.

8.6 - No ato da retirada do chip de cronometragem, o participante deverá conferir seus dados, e, caso encontre erro, fazer obrigatoriamente a correção com a Organização. A Organização se reserva o direito de não fazer esta correção após o participante ter terminado a PROVA e estar de posse dos resultados. Se porventura esta não-correção interfira na Premiação em qualquer que seja a colocação, o participante será considerado

desclassificado. Nestes casos, a Organização se reserva o direito de não mais fazer a correção para colocá-lo na Classificação Geral.

8.7 - No caso do participante não poder retirar seu kit no horário estipulado, este pode conceder essa competência a terceiros mediante apresentação dos Documentos solicitados no item 6.4 acima.

8.8 - Ao participante será fornecido um número que deve ser usado visivelmente na altura do abdômem, sem rasura ou alterações, durante toda a realização da prova, sendo passíveis de desclassificação os participantes que não cumprirem este artigo. O número de peito é o único item que dará direito ao participante de receber a medalha de Participação e retirada do KIT Lanche.

8.9 - A camisa alusiva ao evento integra o kit do atleta, cujo custo está incluído na taxa de inscrição. A entrega da camisa observará o tamanho indicado no ato da inscrição, conforme opção do participante e disponibilidade de estoque, não sendo admitida troca por outros tamanhos em nenhuma hipótese.

9. DA CLASSIFICAÇÃO DA PROVA

9.1 - Os participantes regularmente inscritos que cruzarem a linha de chegada, de forma legal, em conformidade ao disposto neste regulamento e dentro dos prazos estabelecidos, receberão medalhas de participação.

9.2 - Os 5 Primeiros colocados por tempo Bruto, Masculino e Feminino, da Categoria GERAL irão compor o pódio GERAL do 1º ao 5º Colocados, os demais Atletas da Categoria GERAL, concorrem as suas respectivas categorias por Faixa Etária (do 1º ao 4º), conforme tabela abaixo, por tempo Líquido.

3.3 - Na Categoria Especial PCD serão classificados do 1º aos 3º lugares, por tempo Bruto. Nessa Categoria não haverá classificação por Faixa Etária.

9.4 - A idade considerada para classificação nas categorias de faixas etária será de acordo com o que o atleta tiver no ano da prova, usando como data base o dia 03/05/2026. Todos os atletas, que tiverem seus nomes chamados para premiação, deverão encaminhar-se imediatamente à área de premiação.

10. DA PREMIAÇÃO

10.1 - Todos os atletas receberão medalhas de participação da **1ª CORRIDA DA ASSOCIAÇÃO ELLA'S - MÃES EM MOVIMENTO**.

10.2 - A premiação especial se dará da seguinte forma:

a) O pagamento do valor da premiação será efetuado mediante PIX da conta bancária oficial da ASSOCIAÇÃO ELLA'S para a conta bancária do titular do prêmio.

b) Aos atletas vencedores das premiações de Pódio, conforme tabela abaixo, de cada categoria torna-se, obrigatório, informar dados pessoais e os dados bancários após a cerimônia de entrega dos Troféus aos organizadores do evento.

c) O PIX só será efetuado, apenas, na conta bancária do próprio favorecido no prazo de 5 dias após o recolhimento de toda documentação.

d) Os atletas poderão indicar suas equipes no ato da inscrição. As equipes que inscreverem o maior número de atletas no evento, receberão o prêmio e o troféu do 1º lugar e o troféu do 2º ao 3º lugar.

e) Os Valores da Premiação poderão ser alterados para mais, conforme critério da organização do evento.

PREMIAÇÕES

1ª CORRIDA DA ASSOCIAÇÃO ELLA'S - MÃES EM MOVIMENTO

CATEGORIA GERAL - MASCULINO E FEMININO

COLOCAÇÃO	CATEGORIA	PRÊMIO
1º Lugar	Masculino/Feminino	R\$ 600,00 + troféu
2º Lugar	Masculino/Feminino	R\$ 400,00 + troféu
3º Lugar	Masculino/Feminino	R\$ 300,00 + troféu
4º Lugar	Masculino/Feminino	R\$ 200,00 + troféu
5º Lugar	Masculino/Feminino	R\$ 100,00 + troféu

SUBTOTAL: R\$ 3.200,00

FAIXAS ETÁRIAS GERAL - MASCULINO e FEMININO

14 a 29 / 30 a 39 / 40 a 49 / 50 ou mais

COLOCAÇÃO	CATEGORIA	PRÊMIO
1º Lugar	Masculino/Feminino	R\$ 350,00 + troféu
2º Lugar	Masculino/Feminino	R\$ 200,00 + troféu
3º Lugar	Masculino/Feminino	R\$ 100,00 + troféu
4º Lugar	Masculino/Feminino	troféu

TOTAL POR FAIXA ETÁRIA: R\$ 1.300,00

CATEGORIA ATLETAS ESPECIAL – PCD OUTROS MASC/FEM

COLOCAÇÃO	CATEGORIA	PRÊMIO
1º Lugar	PCD	R\$ 350,00 + troféu
2º Lugar	PCD	R\$ 200,00 + troféu
3º Lugar	PCD	R\$ 100,00 + troféu

SUBTOTAL: R\$ 1.300,00

MAIOR EQUIPE (NÚMERO DE INSCRITOS)

COLOCAÇÃO	CATEGORIA	PRÊMIO
1º Lugar	MAIOR EQUIPE	R\$300,00 + troféu
2º Lugar	MAIOR EQUIPE	troféu
3º Lugar	MAIOR EQUIPE	troféu

VALOR TOTAL DA PREMIAÇÃO = R\$ 10.000,00

11. DA ARENA DO EVENTO E DO USO DE TENDAS

11.1 - Poderá a Coordenação do Evento indicar locais para montagem de tendas de academias, assessorias, apoiadores, patrocinadores, e treinadores de acordo com a disponibilidade de espaço na área da arena do evento, desde que não interfira no bom andamento da prova. Somente serão montadas tendas no local com a autorização da Organização do Evento.

11.2 - Em caso de necessidade técnica ou exigências públicas, a Organização da 1ª CORRIDA DA ASSOCIAÇÃO ELLA'S - MÃES EM MOVIMENTO poderá solicitar o remanejamento das tendas ou mesmo sua remoção.

11.3 - A responsabilidade pela publicidade ou exibição de marcas nas tendas é única e exclusiva das academias, assessorias e treinadores, eximindo a Organização do evento de qualquer responsabilidade.

11.4 - Caso haja patrocínio conflitante com os patrocinadores da 1ª CORRIDA DA ASSOCIAÇÃO ELLA'S - MÃES EM MOVIMENTO poderá a Organização do Evento solicitar que as academias, assessorias e treinadores retirem suas tendas ou que a marca seja coberta.

11.5 - O sistema de som das tendas não poderá interferir da sonoridade do evento, caso contrário, poderá a Organização do Evento solicitar que as academias, assessorias e treinadores desligue ou retire (m) sua(s) tenda(s).

12. NORMAS GERAIS

12.1 - **Ao efetivar a inscrição, o atleta declara estar em boas condições físicas e médicas para disputar a prova, conforme TERMO DE RESPONSABILIDADE contido no item específico da ficha de inscrição.**

12.2 - O atleta assume a responsabilidade pelos dados fornecidos e ainda cabe à coordenação a correção, sempre que detectar erro na indicação de informações pelos participantes.

12.3 - O atleta inscrito na 1ª CORRIDA DA ASSOCIAÇÃO ELLA'S - MÃES EM MOVIMENTO é responsável pela decisão de participar da corrida, avaliando sua condição física e seu desempenho e julgando por si só se deve ou não continuar ao longo da competição. Pode o Coordenador geral do Evento e/ou Técnico da prova, segundo recomendação do médico responsável pelo evento, excluir o participante a qualquer momento;

12.4 - **Será desclassificado o participante que apresentar informações falsas no ato da inscrição.**

12.5 - O recebimento da “medalha de participação” está diretamente ligado à apresentação do número de peito entregues para a corrida. A perda desse item, implicará no não recebimento da “medalha de participação”.

12.6 - Atletas menores de idade terão que apresentar autorização do responsável no ato do recebimento do kit.

12.7 - Os atletas deverão comparecer com pelo menos 30 (Trinta) minutos de antecedência em relação a hora da largada da prova, sendo obrigatório o uso do número de inscrição fixado na parte da frente da camiseta. A alteração do número ou seu uso indevido desclassificará o atleta.

12.8 - A apuração do tempo de prova para cada participante será feita através do sistema de cronometragem eletrônica, sendo utilizado o chip descartável, entregue junto com o kit.

12.9 - A prova se desenvolverá pela pista de rolamento e terá fiscalização durante todo o percurso.

12.10 - O desconhecimento total ou parcial deste regulamento não será aceito, uma vez que se torna obrigatório a sua leitura.

12.11 - Ao se inscrever neste evento, cada participante está incondicionalmente aceitando e concordando em ter sua imagem divulgada através fotos, filmes, rádio, jornais, revistas, internet e televisão, ou qualquer meio de comunicação, para usos informativos, promocionais ou publicitários relativos à prova, sem acarretar nenhum ônus aos organizadores, renunciando o recebimento de qualquer renda que vier a ser auferida com tais direitos, a 1ª CORRIDA DA ASSOCIAÇÃO ELLA’S - MÃES EM MOVIMENTO, patrocinadores, apoiadores ou meios de comunicação em qualquer tempo/data. Filmes e fotografias relativos à prova têm o direito reservado aos organizadores.

12.12 -A organização do evento é responsável por assegurar que a prova seja realizada em condições adequadas de segurança, infraestrutura e operação, observando a legislação vigente, as normas técnicas aplicáveis e as diretrizes da Confederação Brasileira de Atletismo.

12.13 - O atleta aceita integralmente o Regulamento da prova, participando por livre e espontânea vontade, sendo conhecedor de seu estado de saúde e assumindo as despesas de transporte, hospedagem, alimentação e seguros ou quaisquer outras despesas necessárias ou provenientes da sua participação na prova, antes, durante e depois da prova.

12.14 - O participante que ceder seu número de peito para outra pessoa e não comunicar aos organizadores do evento formalmente por escrito será responsável por qualquer acidente ou dano que esta venha a sofrer, isentando o atendimento e qualquer responsabilidade da organização da prova, seus patrocinadores, apoiadores e órgãos públicos envolvidos na prova;

12.15 - Qualquer reclamação sobre o resultado final da competição deverá ser feita, por escrito, até trinta minutos após a divulgação.

12.16 - Não haverá reembolso, por parte da organização, patrocinadores ou apoiadores de nenhum valor correspondente a equipamentos e/ou acessórios utilizados pelos participantes no evento, independentemente de motivo, nem por qualquer extravio de

materiais ou prejuízo que por ventura os atletas participantes venham a sofrer durante a participação neste evento.

12.17 - Os casos omissos neste regulamento serão resolvidos pela coordenação da prova e pela Organização da 1ª CORRIDA DA ASSOCIAÇÃO ELLA'S - MÃES EM MOVIMENTO.

12.18 - A organização da 1ª CORRIDA DA ASSOCIAÇÃO ELLA'S - MÃES EM MOVIMENTO poderá alterar o dia de realização do evento por motivos de força maior ou caso fortuito, poderá, ainda, alterar o percurso ou mesmo suspender a corrida por qualquer questão que ponha em risco a segurança dos participantes, atos públicos, vandalismo e/ou motivos de força maior.

12.19 - Não haverá reembolso, por parte da 1ª CORRIDA DA ASSOCIAÇÃO ELLA'S - MÃES EM MOVIMENTO, bem como seus patrocinadores e apoiadores, de nenhum valor correspondente as despesas de viagem, transporte, hospedagem, alimentação e ou quaisquer outras despesas caso haja necessidade de alteração de data, percurso ou cancelamento da prova, de acordo com o previsto no item acima.

12.20 - Qualquer dúvida e Informações, falar no Contato: **(94) 98446-6176 – Associação Ella's.**

Parauapebas, 06/04/2026

MAPA DO PERCURSO

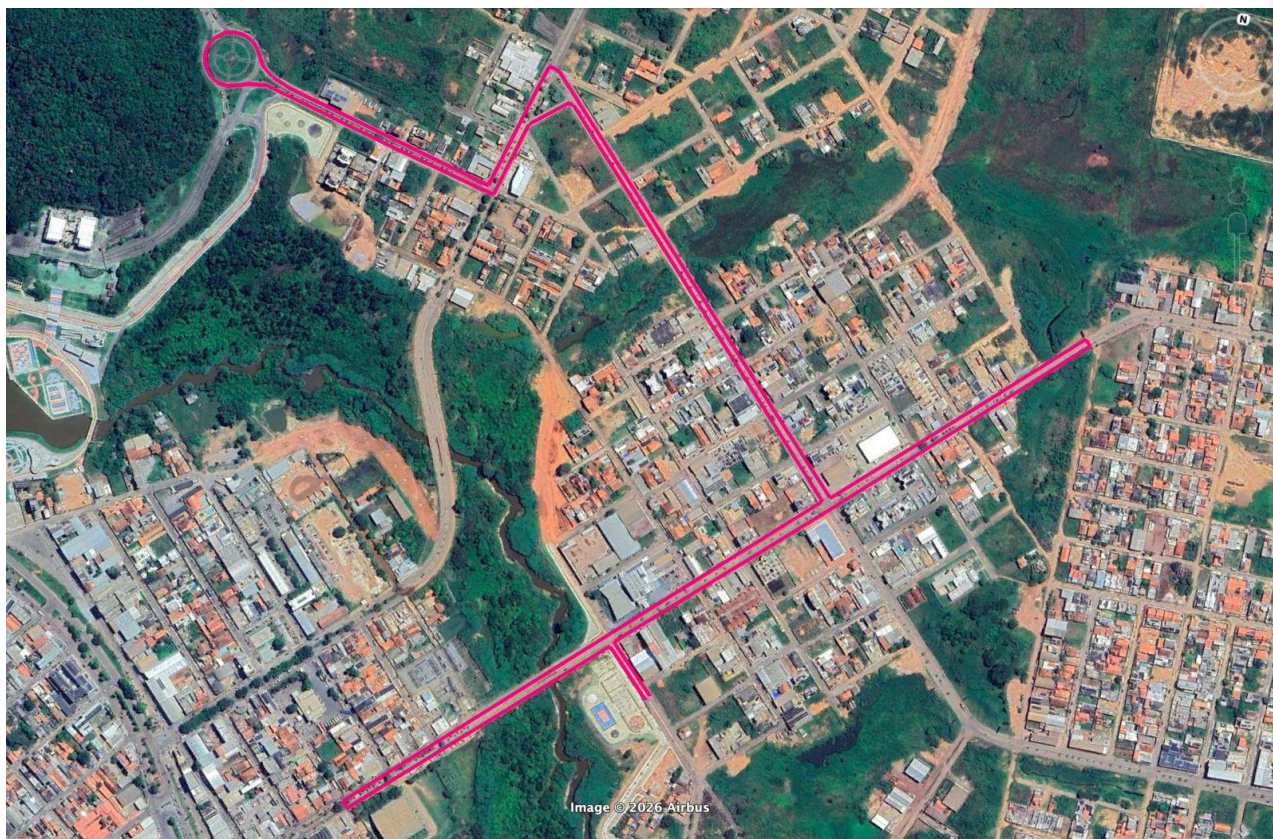

DESCRIÇÃO OFICIAL DO PERCURSO

A prova terá sua largada na Rua H, com os atletas realizando conversão à direita para a Avenida F, seguindo em percurso contínuo até o retorno localizado à esquerda na Rua Tabajara, retornando novamente à Avenida F.

O trajeto prossegue com conversão à direita na Avenida E, seguindo até o ponto de retorno à esquerda na Avenida A. Os participantes continuam pela Avenida A até a Rua 69, onde será realizada a rotatória em frente ao prédio da Prefeitura Municipal.

Após a rotatória, os atletas retornam pela Rua 69, realizando conversão à esquerda na Avenida A, seguindo até a conversão à direita na Avenida E. O percurso continua em linha reta até nova conversão à direita na Avenida F.

Na parte final do percurso, os corredores seguem pela Avenida F até o retorno localizado na Rua Rio Branco, realizando conversão à direita e seguindo pela Avenida F até a Rua H, onde estará localizado o pórtico de chegada, finalizando a prova.

ASSOCIAÇÃO ELLA'S

CNPJ sob o nº 44.255.770/0001-50

IRACY CUNHA SAMPAIO - presidente

CPF nº 509.417.203-49

**AUTORIZAÇÃO P/ A PARTICIPAÇÃO DE MENOR DE 18 ANOS NO EVENTO 1ª
CORRIDA DA ASSOCIAÇÃO ELLA'S - MÃES EM MOVIMENTO**

Eu, _____, CPF n.º: _____,
responsável pelo Menor _____, nascido em ___/___/___,
autorizo a participação do mesmo na 1ª CORRIDA DA ASSOCIAÇÃO ELLA'S - MÃES EM
MOVIMENTO, que será realizada em 03/05/2026, as 6:30hs, em Parauapebas/Pará, e
declaro que o mesmo goza de boa saúde, adequada para a prova que irá participar.

Parauapebas, ____ de abril de 2026.

Assinatura do Responsável